



## ▶ UN BUREAU SUSPENDU À CALUIRE-ET-CUIRE - 69

- ▲ Insertion réaliste du projet dans son contexte
- ▼ Après travaux



## COMPRENDRE ET CRÉER SUR MESURE

Le projet se situe dans une maison individuelle à Caluire-et-Cuire (Nord de Lyon). Le projet est la rénovation d'une des pièces de la maison de la famille : le bureau du père. Aujourd'hui, la pièce est l'ancienne chambre de la fille. Le père souhaite un projet global dans cette chambre de 14,00m<sup>2</sup> afin de pouvoir travailler à la maison : un bureau et une bibliothèque sur mesure. Dans l'état actuel, la pièce est équipée de nombreux meubles aux styles disparates. Les couleurs de la pièce sont données par la tapisserie que la fille avait choisie à l'époque pour sa chambre.

L'objectif est de rénover la pièce dans un intérêt pratique et fonctionnel en créant des agencements sur mesure. La demande particulière du père de famille était d'intégrer complètement l'électricité dans la structure. Ceci afin de ne pas avoir de câbles ni de fils ou multiprises sur rallonge qui traverse la pièce.

Une seconde demande du maître d'ouvrage était l'éclairage et la bonne mise en lumière de la pièce. Ainsi, j'ai réfléchi sur différents systèmes d'éclairage qui permettent au père de travailler sous différentes ambiances lumineuses. Les contraintes ont donné naissance à un projet unique de bureau suspendu.



- ▲ Fabrication à l'atelier
- ▼ Photos de détails de mise en oeuvre



- ▼ Plans d'organisation du projet

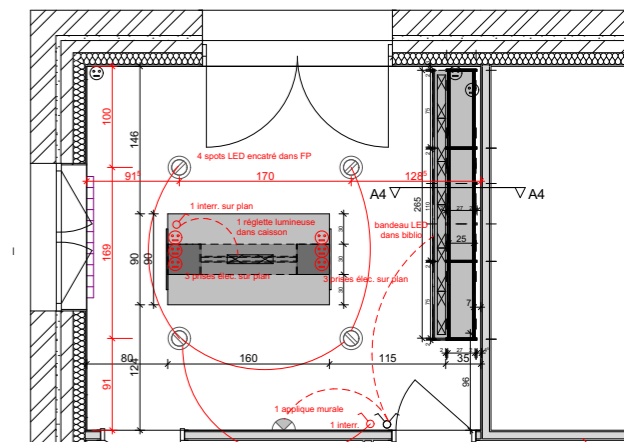

### FICHE TECHNIQUE

ADRESSE : Parc Montchoisy - Caluire-et-Cuire  
 MAITRE D'OUVRAGE : privée  
 MISSION COMPLÈTE  
 ENVELOPPE TRAVAUX : 10 k€ HT  
 EQUIPE MOE : ARCHITECTURAMA Studio  
 SURFACE DE PLANCHER : 14 m<sup>2</sup>  
 ETUDES : hiver 2017  
 DÉMARRAGE CHANTIER : février 2018  
 LIVRAISON : mars 2018